



Construindo
// Sonhos
Realizando
// Projetos



Acreditamos que **cada projeto é único** e merece dedicação, qualidade e compromisso.

HBEXCONSTRUTORA - HBEXCHCONSTRUTORA

HBEXCONSTRUTORA - HBEXCONSTRUTORA - HBEXCONSTRUTORA



Somos especialistas em planejamento, orçamentação, gerenciamento e execução de obras e serviços de engenharia. Com uma trajetória sólida na construção civil, oferecemos qualidade, eficiência e compromisso em cada detalhe do seu projeto.

Nosso diferencial está na segurança e no profissionalismo: investimos em EPI's e fardamentos adequados, garantindo a proteção da nossa equipe e a tranquilidade dos nossos clientes.

Seja para um empreendimento, negócio ou obra, estamos prontos para ser seu parceiro estratégico, garantindo soluções inteligentes e resultados que superam expectativas.

Entre em contato e construa com quem entende do assunto!



Transformamos projetos em realidade com excelência e segurança!

Quem Somos

Somos uma empresa no ramo da Construção Civil, e possuímos o objetivo de conquistar espaço no estado do Amazonas. Entregar para os cliente uma obra segura, com qualidade e com responsabilidade técnica é o nosso lema, gerando assim satisfação e encantamento com os clientes. Nós usamos a transparência como a palavra chave para o negócio dar certo!

Missão

Oferecer soluções de construção inovadoras e sustentáveis, garantindo qualidade e segurança em cada projeto, sempre com foco na satisfação do cliente.

Visão

Ser reconhecida como a líder em soluções de construção sustentável e inovadora, contribuindo para o desenvolvimento das comunidades onde atuamos."

Valores

- *Qualidade: Compromisso com a excelência em todos os aspectos da construção.*
- *Sustentabilidade: Práticas que respeitam o meio ambiente e promovem a construção sustentável.*
- *Inovação: Busca constante por novas tecnologias e métodos construtivos.*
- *Transparência: Comunicação clara e honesta com clientes e parceiros.*
- *Segurança: Prioridade à segurança dos colaboradores e das obras.*



Nossos Diferenciais

Experiência da equipe

Nosso corpo técnico é formado por profissionais com formação em Engenharia Civil e Pós Graduações em Gestão de Projetos, Segurança do Trabalho e Meio Ambiente, com constante atualizações em cursos e eventos da área.

Atendimento diferenciado

Na HBtech Construtora cada trabalho é único! Atendemos o cliente no local e horário de sua preferência e cuidamos dos trâmites legais junto aos órgãos aprovadores.

Satisfação do cliente

Sempre com um tratamento cordial, buscamos entender os desejos e as necessidades do cliente, transformando-os em projetos personalizados com um custo-benefício adequado, no menor prazo possível.

Redução de custos

Preocupados com a qualidade e o custo de execução das obras, nossos projetos complementares passam por uma análise de compatibilidade a fim de identificar possíveis interferências entre si, evitando problemas na construção/reforma.



CONSTRUTORA - HBEXCONSTRUTORA - HBEXCONSTRUTORA



**Construindo Sonhos,
Realizando Projetos**



Construção
Residencial
e Comercial



Reformas e
Restaurações



Projetos de
Engenharia

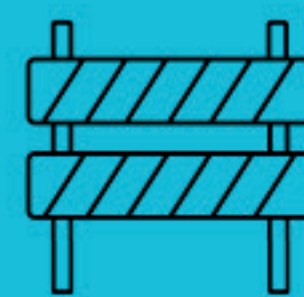

Fiscalização
de Obras



Nossos clientes





COBERTURA DO ESTACIONAMENTO DO RH

Responsável pela execução do estacionamento DO RH da empresa Electrolux, em cobertura em estrutura metálica com pintura anticorrosiva e pintura em esmalte sintético, confecção de guarda corpo com tubulação de 2"galvanizada parede grossa e construção de calçada.



f t y i /Hbexconstrutora



Distribution**Park**

**SERVIÇO DE TAPA BURACO
- PAVIMENTAÇÃO ASFÁLTICA
ART AM 20160053009**



/Hbexconstrutora



Electrolux

CONSTRUÇÃO DA SALA DE AUDITORIA - ÁREA DO FORNO

Execução de infraestrutura com sapatas, vigas baldrame e pilares, seguida da instalação da superestrutura com vigas. Fabricação e instalação da cobertura metálica com telha galvalume. Acabamentos incluem revestimentos e pintura de paredes e pisos com tinta epóxi. O piso será em concreto armado. As instalações elétricas contemplam iluminação, tomadas e quadros elétricos.



/Hbexconstrutora



SERVIÇO DE REMOÇÃO DE ESCADA METÁLICA PANORÂMICA ART AM 20170100116

Retirada de escada metálica panorâmica localizada no piso térreo do Amazonas Shopping e reestruturação de toda a infraestrutura necessária após a intervenção, incluindo serviços preliminares, despesas indiretas, revestimentos de paredes internas, conserto de pisos e revestimentos em granito com assentamento de granito 900x900 Branco Ceará, ajustes de instalações elétricas e sistemas, ajuste de esquadrias com adequação de guarda-corpo em vidro temperado, pintura e, por fim, retirada de entulho metálico e limpeza da obra.



/Hbexconstrutora



REFORMA DA SALA DE MONITORAMENTO - EDIFÍCIO GARAGEM

A reforma da sala de monitoramento no edifício garagem - Indigo será realizada conforme as especificações do projeto desenvolvido. O escopo inclui a criação de uma parede em gesso acartonado para a nova ADM, a retirada do forro existente e a instalação de forro em EPS. Também serão realizados a instalação e o reparo da infraestrutura elétrica, com fornecimento de luminárias tipo LED, cabeamento elétrico, instalação de um novo quadro elétrico de energia e infraestrutura elétrica de TI em PVC de sobrepor, além de ajustes necessários. A instalação da rede de telefonia será feita com três pontos lógicos duplos e fechamento de rack. Haverá a reforma da vidraçaria das janelas existentes, o fornecimento e instalação de uma porta tipo veneziana de 1,00x2,10m com fechaduras e ferragens, e a reforma e pintura das paredes internas com tinta látex acrílica premium Suvinil. O piso receberá pintura epóxi, e as esquadrias também passarão por reforma e pintura. Além disso, será feita a instalação de uma interface de fechadura elétrica C90, um ponto para split de 30.000 BTUs e, ao final, a retirada de entulho em caixa coletora.



/Hbexconstrutora



REFORMA DO HALL DOS ELEVADORES DO EDIFÍCIO GARAGEM ART AM 20170103036

Reforma do hall dos elevadores do edifício garagem - g1,g2,g3 e g4 - amazonas shopping - escopo: serviços iniciais; forro - 112,00 m2; esquadrias/ portas (max ar /porta de aluminio tiopo vezeziana) - 30,64m2; revestimentos/paredes (porcelanato eliane 600x600 natural) - 103,73 m2; piso/revestimento de piso(granito branco ceará 900x900) - 146,60m2; troca de alizares,aduelas e soleiras; troca da grelha; porta automatica marca dorma - deslizante.; instalação elétrica - sanca com iluminação amarela.

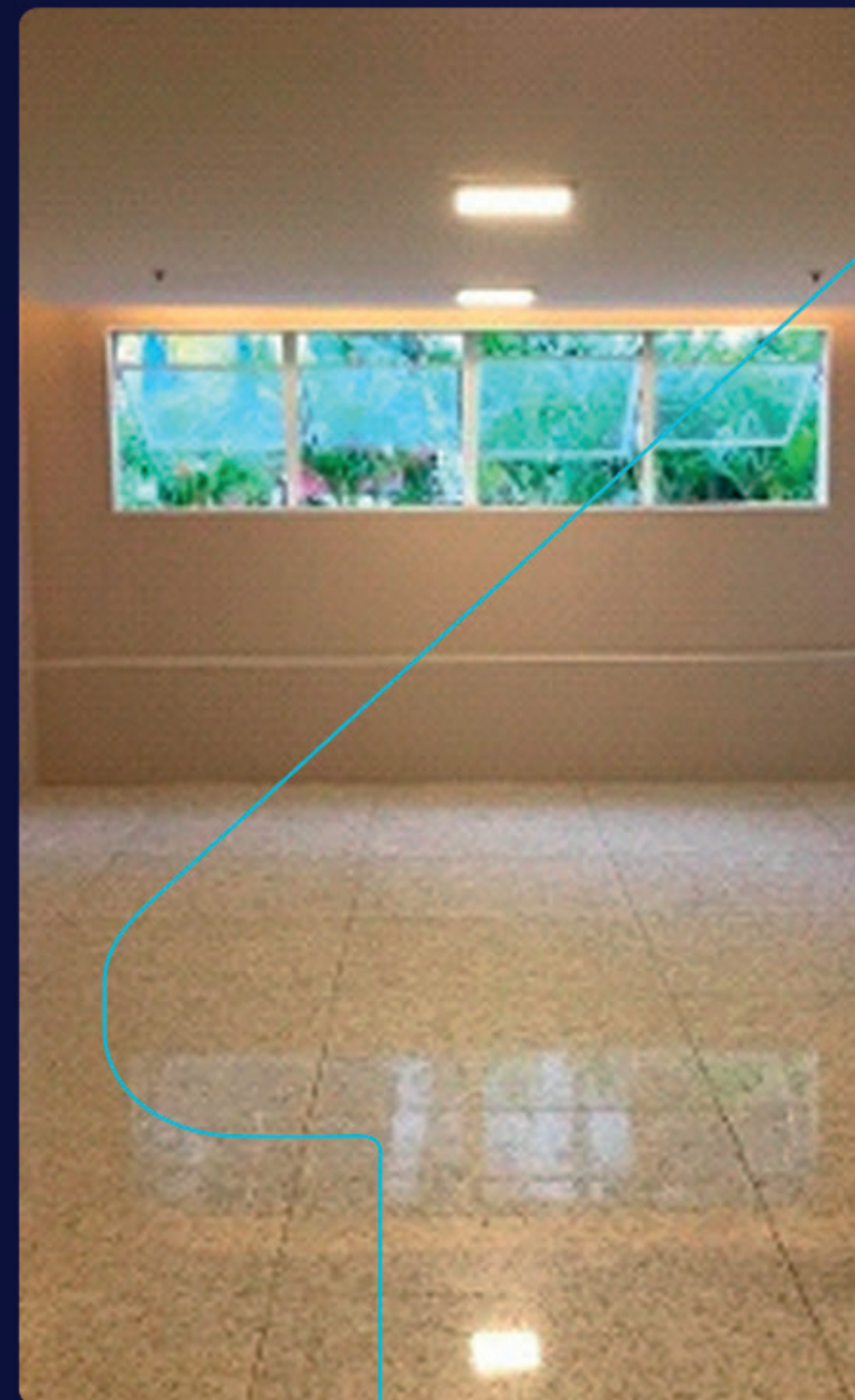

/Hbexconstrutora



RECUPERAÇÃO E AMPLIAÇÃO DO PORTO ART AM 10652/2005

Responsável pela execução da recuperação e ampliação do porto, incluindo a construção de uma rampa para atracação de balsas. Os serviços abrangem a execução de 100 metros lineares de rampa em concreto, com um volume total de 500 m³ de concreto, além da construção de um pátio de manobras e um muro de contenção do tipo ciclópico com 120 metros lineares.



/Hbexconstrutora

DIGIBRAS

ETE – ESTAÇÃO DE TRATAMENTO TIPO MIZUMO ART AM 14123/2006

Base de concreto armado medindo
9,90x6,90x0,20, malha dupla concreto fck
18,00 mpa.



SAMSUNG

CONSTRUÇÃO DE ESTAÇÃO DE TRATAMENTO DE EFLUENTE ART AM 1864/2008

Construção de estação de tratamento de efluente tipo mizumo tower mt – 150. construção da base de concreto armado e= 20,00 cm com malha dupla e canaleta em concreto armado e pintada. construção da casa de máquina em alvenaria em bloco de vedação com laje e=8,00 cm e pintura. tubulação de água dois” e três” interligada ao sistema de elevatória com bombas submersíveis. (sistema de sucção). Quantidade em m²: 15000 execução: outros projeto: arquitetura / urbanismo , elétrica / telefone , hidráulica / sanitaria , estrutura / fundação, outros.



/Hbexconstrutora



CONSTRUÇÃO DA FÁBRICA CAL-COMP

Responsável pela autoria e execução do projeto elétrico de baixa tensão para um galpão industrial, abrangendo iluminação, tomadas, quadros elétricos e uma subestação de 4.000 kVA, com uma área total de 10.757,40 m² (ART AM 9288/2012). Também foi responsável pela autoria e execução do projeto de banheiros masculinos e femininos em uma obra industrial, totalizando 81,54 m², incluindo os projetos de arquitetura, hidráulica, esgoto, elétrica e estrutural (ART AM 30200/2011). Além disso, realizou o fornecimento de materiais e serviços em modalidade de empreitada global, contemplando obras civis, instalações de forro em Mineral Fiber Ceiling e Liner PVC (10.757,40 m²), divisórias em Eucatex (5.409,00 m²) e pisos antiestáticos em Mineral Floor e PVC (9.372,80 m²), além das instalações elétricas, hidrossanitárias, de detecção e combate a incêndio, lógica e telefonia fixa (ART AM 28939/2011).



/Hbexconstrutora

Philco

PAVIMENTAÇÃO DO ESTACIONAMENTO DA FÁBRICA ART AM 7595/2013

Obra de pavimentação em blockete sextavado intertravado e =10,00 cm (estacionamento) do novo galpão Philco e alteração da controladoria serviços de: adequação da estrutura metálica, pintura e instalação elétrica do novo galpão Philco

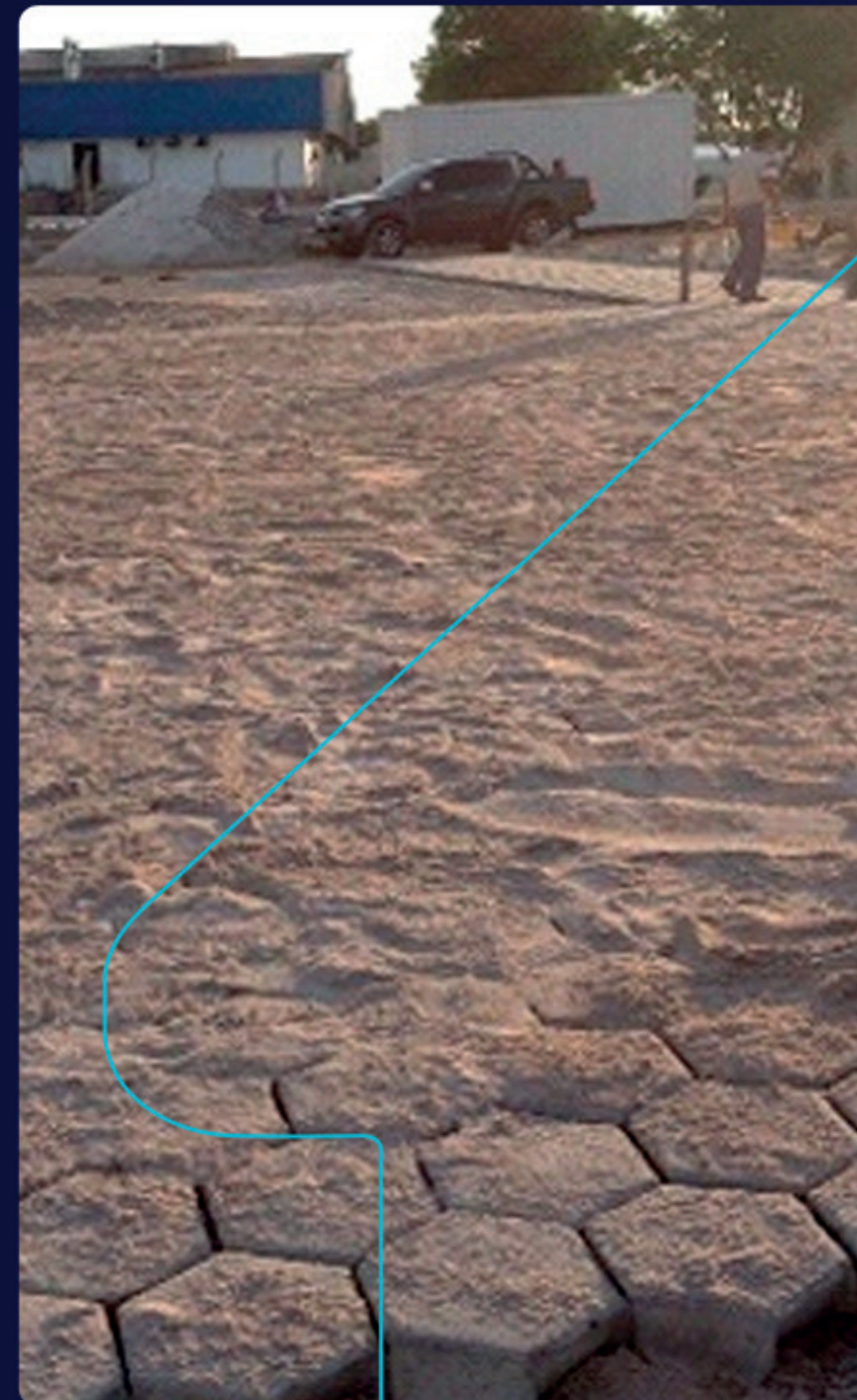

/Hbexconstrutora

VIDEOLAR

SERVIÇOS DE ADEQUAÇÃO DE ACESSIBILIDADE DA FÁBRICA ART AM 20150013212

Construção de rampas, assentamento de piso tátil direcional e alerta (PVC E TECNOTATIL NATURAL), pintura de faixa de pedestre, adequação de estacionamento para cadeirante, alargamento de calçadas e etc



/Hbexconstrutora

Sony DADC

SERVIÇO DE RECUPERAÇÃO DE PAVIMENTAÇÃO ASFÁLTICA E PINTURA DE FAIXA DE PEDESTRE. ART AM 20150016988

Serviço de recuperação de pavimentação asfáltica e pintura de faixa de pedestre serviços: demolição da pavimentação antiga, retirada de entulho e recomposição de asfalto com cbuq(concreto betuminoso usinado quente) e pintura da faixa de pedestre com tinta demarcação branca



/Hbexconstrutora



REDE DE DRENAGEM ART AM 20190158130

Construção da rede de
drenagem de águas
pluviais do site manaus



/Hbexconstrutora

HONDA

OBRA ART AM 20190156719

Construção da casa de gases /
torre de resfriamento / booster/
criogênio- pp. 181218-3



/Hbexconstrutora



OBRA

Moto honda da amazonia – galpão de pintura abs – reforço metálico fechamento lateral e frontal com telhas trapezoidal – 167,00 m2 de área.

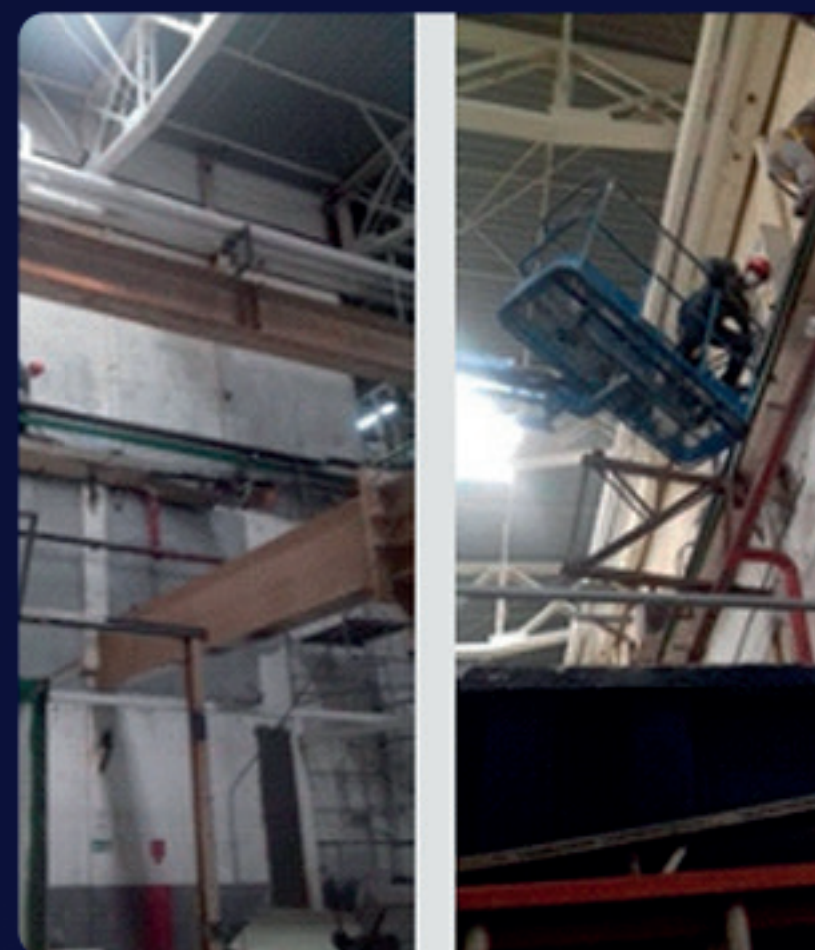



OBRA

Moto honda da amazonia – galpão
de pintura abs – reforço metálico
mão francesas.



TPV

OBRATPV ENVISION

Instalação do sistema de proteção de descarga atmosférica (SPDA) - Sistema de captação das descargas atmosféricas- telhado ; sistema de descidas (Prumadas) e subsistema de aterramento (Anel , malha e interligação). - 45.000 m2 de área
Sistema de Pavimentação asfáltica - CBUQ - em valas abertas.





OBRA HOSPITAL SANTA JÚLIA - REFORMA DO CENTRO MÉDICO

Reforma do Hospital Santa Júlia – Centro Médico,
abrangendo o térreo, primeiro, segundo e terceiro
pavimentos, incluindo a área de recepção.





OBRA HOSPITAL SANTA JÚLIA - REFORMA DA UTI-UCO

Execução da reforma da UTI - UCO, incluindo a instalação de forro em gesso acartonado, renovação da pintura, retirada de quadros elétricos e cabeamentos antigos, readequação das tubulações hidrossanitárias existentes e assentamento de granito em toda a área da UTI.





OBRA AMATUR

Garagem Amatur, obra
residencial 3 pavimentos,
desde fundação até o
acabamento





OBRA HOSPITAL SANTA JÚLIA - REFORMA DA MAMOGRAFIA

Execução de serviços de demolição e construção de novas áreas, incluindo paredes, pisos e forros. Além disso, realizamos o acabamento fino, com assentamento de porcelanato, instalação de forro, portas, pintura em geral, além da instalação de louças e metais.

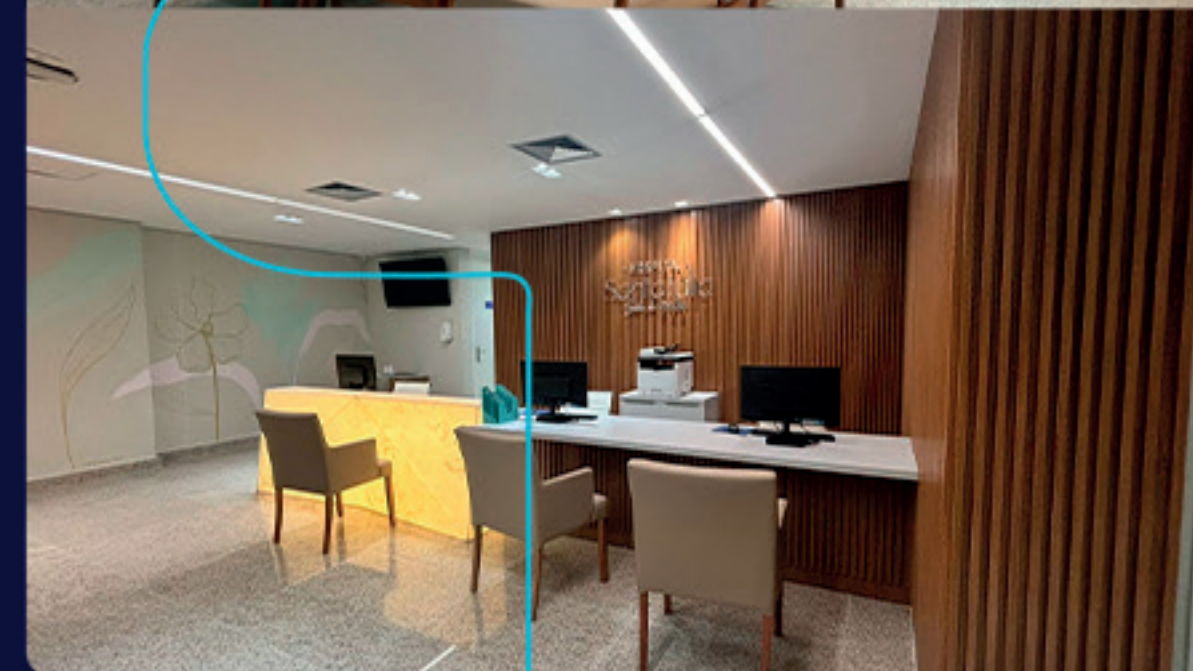



OBRA VERDE BRASIL -CABINADA DE TRAFO EM ALVENARIA

Construção de cabine de transformação em alvenaria
para subestação cabinada.





OBRA VERDE BRASIL -DRENAGEM

Construção de caixa de contenção de águas pluviais, incluindo reservatório enterrado, tubulações de concreto, caixas com grelha, caixa de passagem, poço de visita e boca de lobo, conforme visita técnica e projetos fornecidos pela sua empresa, referente ao PP VB12032024-04.





CAIXA COLETORA DE ÁGUA PLUVIAL







   /Hbexconstrutora

Contatos

Conte conosco para resolver uma questão não solucionada em outros canais de atendimento, registrar elogios e dar sugestões

 Av. Tancredo Neves, n. 31, Sala 208 —
Parque 10 de Novembro — CEP: 69054-700

 (92) 99355-0305

 hbexconstrutora@yahoo.com.br

APRESENTAÇÃO COMERCIAL 2025





**Transformamos
projetos
em realidade
com excelência
e segurança!**



📍 Av. Tancredo Neves, n. 31, Sala 208 —
Parque 10 de Novembro — CEP: 69054-700

📞 (92) 99355-0305

✉️ hbexconstrutora@yahoo.com.br

📱 /Hbexconstrutora